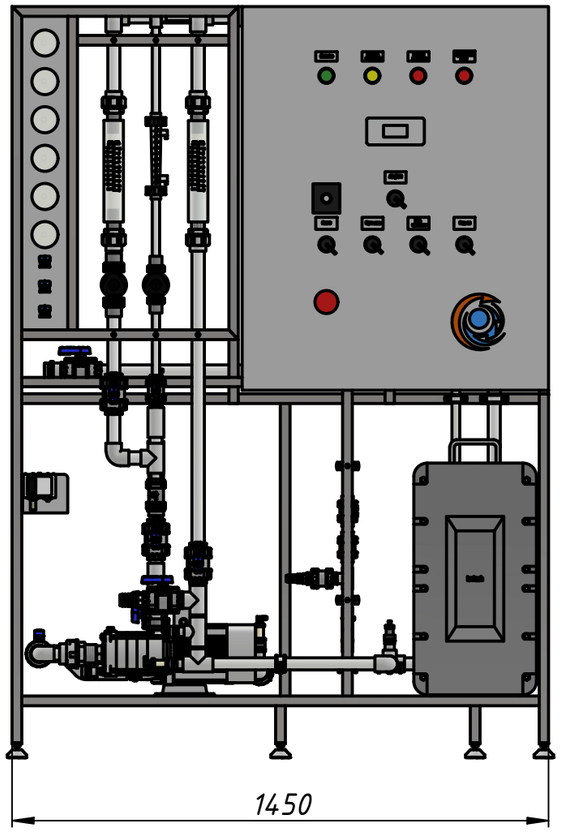

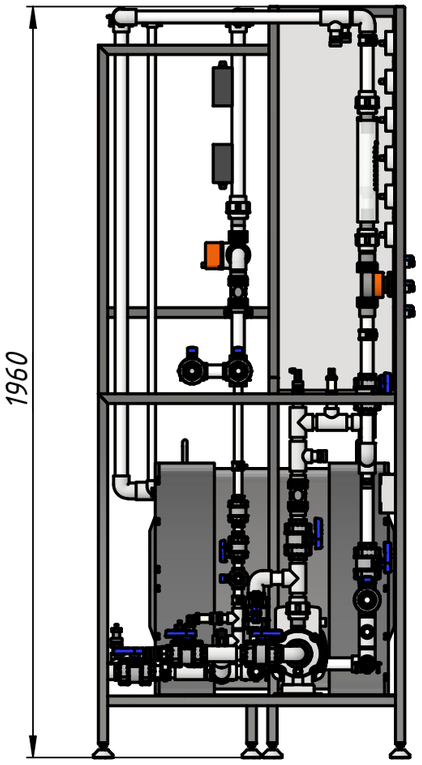

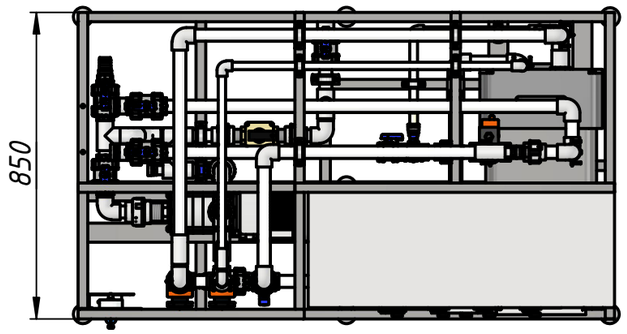

Выход дилуата G 1" внут

Выход концентрата G 1" внут

Подача исходной воды G 1" внут

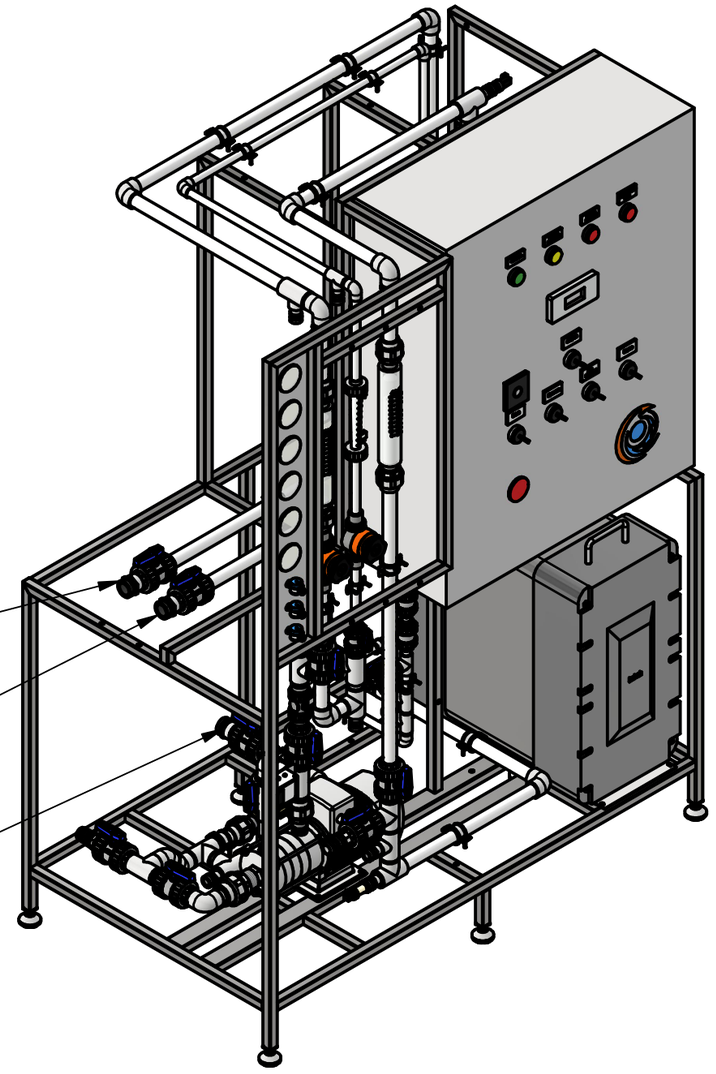

Изм.	Лист	№ докум.	Подп.	Дата	ИНМЕТЕХ EDI-4000	Лит.	Масса	Масштаб
Разраб.								1:16
Пров.						Лист	Листов 1	
Т. контр.								
Н. контр.								
Утв.								

Система электродеионизации EDI-4000

1. Эксплуатационные характеристики

Требуемое давление на входе, бар	1,4–2,1
Производительность, м3/час	4
Напряжение, В; частота, Гц	380; 50
Частотное регулирование	присутствует
Энергопотребление, кВт	1,1
Масса, кг	420

2. Технические характеристики

Вход, дюйм	1"
Концентрат, дюйм	1"
Дилуат, дюйм	1"
Высота, мм	1960
Глубина, мм	850
Ширина, мм	1450

3. Спецификация

Наименование	Назначение	Кол-во
Насос	Предназначен для повышения давления на входе в систему	1
Кран шаровой	Предназначен для закрытия/открытия потока воды	6
Обратный клапан	Пропускает жидкость в одном направлении и предотвращает её движение в противоположном	2
Датчик давления	Предназначен для автоматизации работы насоса	1
Датчик сухого хода	Предназначен для отключения системы EDI в случае прекращения поступления перекачиваемой жидкости	1
Манометр	Предназначен для контроля давления на напорной линии	6
Щит управления	Включает в себя частотный преобразователь, приборы защиты и управления, а также сигнальную аппаратуру	1

Изм.	Лист	№ докум.	Подп.	Дата
Разраб.				
Пров.				
Т.контр.				
Н.контр.				
Утв.				

Лит.	Масса	Масштаб
		1:1
Лист	Листов 1	

Копировал

Формат А3

Перв. примен.

Справ. №

Подп. и дата

Инв. № дубл.

Взам. инв. №

Подп. и дата

Инв. № подл.